

The background is a dark blue gradient. In the corners, there are decorative white lines that resemble a circuit board or neural pathways, with small circles at the end of the lines.

Alzheimer

Andrew Blumenfeld, MD
Neurology
Scripps, San Diego



Power In-Service

Training Center | Your Success is our Priority

In-Service para el Programa de HHA

Enfermedad de Alzheimer : Más que la pérdida de memoria

- Pérdida de memoria progresiva
- Idioma afectados
- Reconocimiento visual deficiente
- Secuencias Aprendidas perdidos
- Función social u ocupacional con deficiencias
- Cambios en la personalidad, la conducta y el juicio

Hacer el diagnóstico de la enfermedad de Alzheimer

- Historia
- Físico
- Un examen neurológico, y el Mini-Mental
- Los análisis de sangre
Estudios de imagen: CT, MRI

Los síntomas de la enfermedad de Alzheimer

1. La pérdida de memoria que afecta a las habilidades
2. Dificultad para realizar tareas familiares
3. Problemas con el lenguaje
4. Desorientación en cuanto a tiempo o lugar
5. Deterioro del juicio
6. Problemas con el pensamiento abstracto
7. Objetos extraviar
8. Los cambios de humor o comportamiento
9. Cambios en la personalidad
10. Pérdida de iniciativa

Barreras a la detección temprana de la enfermedad de Alzheimer!

- Errores en la identificación de parte de la familia de los signos tempranos como proceso normal de envejecimiento
- Habilidades sociales que a menudo se mantienen a principios de la enfermedad
- La negación y la falta de comprensión por parte del paciente
- La renuencia a informar o reportar los síntomas - el estigma
- La falta de herramientas de la detección definitiva de síntomas

Funcionamiento del Paciente a medida que progresa la enfermedad

Etapas de la Enfermedad de Alzheimer

	Inicial	Moderada	Avanzada
Actividades de la vida diaria (AVD)	Los problemas con las tareas de rutina?	Necesita ayuda? AVD básicas? (Por ejemplo, alimentación,? Vestirse, bañarse)	Avanza a? Dependencia total? De cuidador? (Por ejemplo, alimentación, baño)
Comportamiento	Los cambios en la personalidad?	Ansiedad, ¿sospecha, el ritmo, el insomnio	Agitación,? Errante
Cognición	Confusión y? Pérdida de la memoria	Dificultad para reconocer a sus amigos y familiares La pérdida crónica de? De los últimos tiempos	Pérdida del habla Identifica erróneamente o no puede reconocer a las personas conocidas

Impacto de la Enfermedad de Alzheimer en los cuidadores

- Más del 70% de los pacientes con enfermedad de Alzheimer en casa, y casi el 75% de los cuidados en el hogar es proporcionada por la familia y amigos
- 46% a 59% de los cuidadores están deprimidos, según diversos estudios
- Los cuidadores tienen más enfermedades médicas que los no cuidadores

Cuidado de la enfermedad de Alzheimer en el largo plazo?

- **La enfermedad de Alzheimer afecta a una población importante en la atención a largo plazo**
- **1,5 millones de personas residían en centros de enfermería certificados 1999-2000**
- **Aproximadamente el 45% de los residentes de hogares de ancianos tienen AD**

El efecto de la enfermedad de Alzheimer en el cerebro

Disminución del peso del cerebro, y el volumen

Regiones específicas del cerebro se ven afectados

Corteza frontal y temporal más complicado que en otras regiones

Atrofia del hipocampo

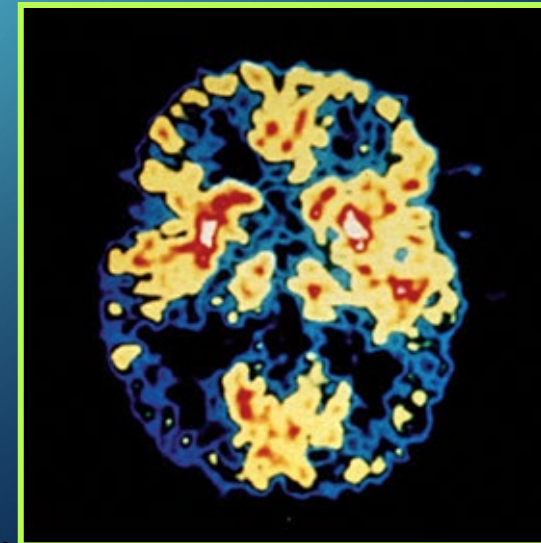
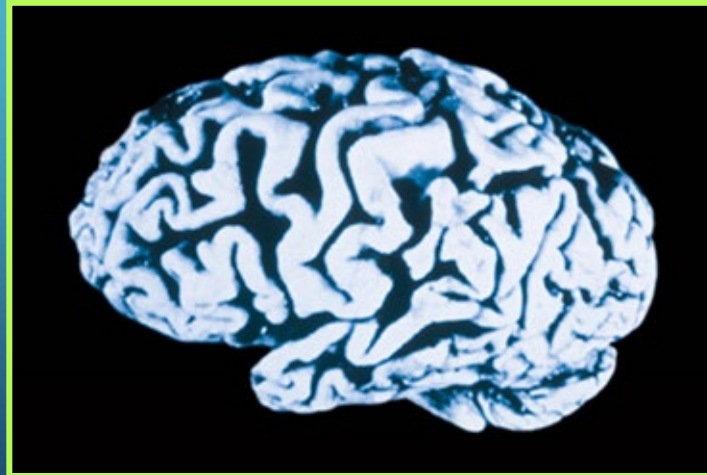

Ovillos neurofibrilares y placas amiloides

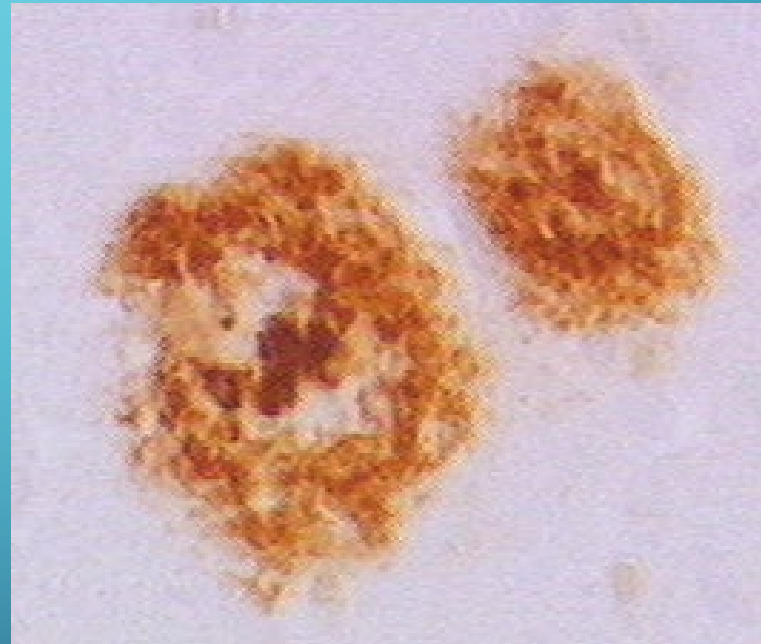
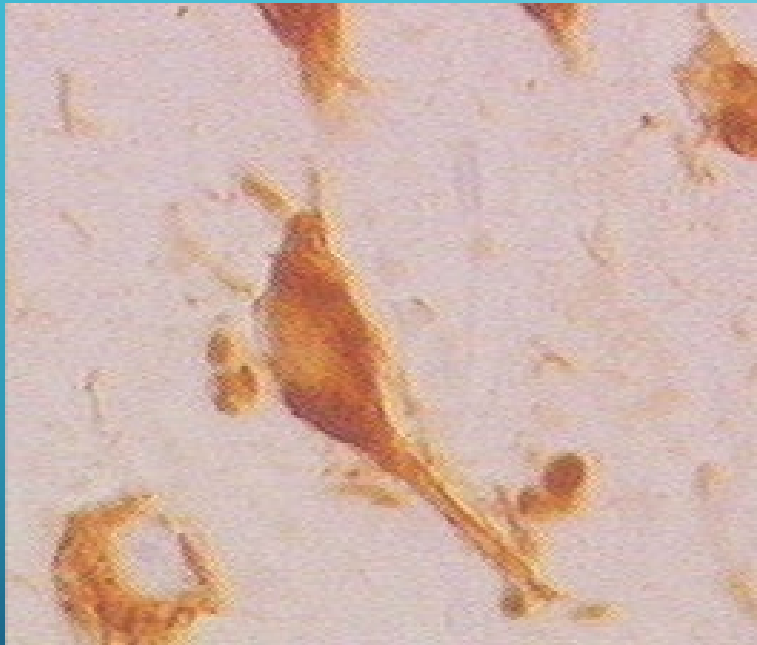

Escáneres Cerebrales

- **CT / MRI está especialmente indicado para:**
- **Dolor de cabeza**
- **Aparición brusca o rápida de declive cognitivo**
- **El inicio de la demencia antes de los 65**
Cambios en la forma de caminar o signos de motor
- **Convulsiones**

Los posibles factores de riesgo

- Edad
- Antecedentes familiares
- Mujer
- La testosterona baja
- Lesión en la cabeza
- Strokes
- Depresión
- Niveles elevados de homocisteína en plasma
- APO E genotipo y el síndrome de Down

Risk Reduction?

La reducción de riesgos

Agentes reductores del colesterol

Los antioxidantes: vitamina E y C

Antiinflamatorios

Estrógeno

Reducir homocisteína: El folato

Aspirina

Tratamiento de la depresión, agitación, insomnio y alucinaciones

- Evite los antidepresivos tricíclicos y Benadryl
- Insomnio: Trazadone
- Depresión: los ISRS
- Los problemas de conducta: Aricept, Exelon, Reminyl
- Alucinaciones: Risperidal, Zyprexa o Geodon

The background is a blue gradient with white circuit-like lines in the corners. The lines consist of straight segments and small circles, resembling a stylized PCB or network diagram. They are located in the top-left, top-right, bottom-left, and bottom-right corners.

Muchas Gracias!